AC SCHNITZER

- Istruzioni di montaggio

Riser manubrio
- S1000XR dal 2020-

700732-F25

Informazioni generali!

AC Schnitzer Riser del manubrio 700732-F25

Note importanti!

Le presenti istruzioni di montaggio devono essere lette integralmente prima di iniziare i lavori di installazione e non hanno la pretesa di essere

completezza per quanto riguarda le singole fasi di lavoro. Sono soggette a modifiche tecniche, editoriali e di contenuto! AC Schnitzer non si assume alcuna responsabilità per i danni causati da un'installazione non corretta!

Controllare che la merce sia completa e non danneggiata prima di iniziare i lavori.

I reclami successivi non possono essere presi in considerazione.

Le presenti istruzioni di montaggio sono destinate esclusivamente ai concessionari autorizzati AC Schnitzer o BMW.

rivenditori autorizzati. I destinatari di queste istruzioni di montaggio sono in ogni caso personale specializzato addestrato per i veicoli BMW con le competenze e gli strumenti adeguati. Si presuppone la conoscenza delle proprietà e degli standard dei materiali! I lavori sui sistemi sterzanti devono essere eseguiti solo da personale qualificato!

Prima dell'installazione:

Prima del montaggio, il veicolo deve essere adeguatamente assicurato per evitare che si sposti o si ribalti. Si consiglia di utilizzare il cavalletto principale di serie o un cavalletto di montaggio originale BMW!

Tenere bambini e animali domestici lontani dall'area di lavoro! Pericolo di incidenti dovuti a impigliamento o cortocircuito elettrico!

cortocircuito elettrico! Togliere i gioielli (catene, orologi, anelli, ecc.) prima di iniziare i lavori!

Dopo l'installazione:

Al termine dei lavori, se necessario, eseguire un giro di prova! Al termine della prova di guida, è necessario verificare la tenuta di tutti i collegamenti a vite e controllare che tutte le parti mobili siano sufficientemente libere.

Tempo di installazione (1 AW = 5 minuti)

Il tempo di installazione è di circa 10 AW, che può variare a seconda delle condizioni e dell'equipaggiamento del veicolo.

(Questo valore è solo una raccomandazione e non è vincolante).

Utensili necessari:

- Utensile Torx standard
- Utensile a brugola standard
- Chiave a bussola standard
- Chiave dinamometrica
- Adesivo a vite / blocco a vite a media resistenza

AC Schnitzer - Motorradtechnik - Neuenhofstraße 160 - D - 52078 Aachen - Tel. 0241/5688 -300

Gelieferte Bauteile

AC Schnitzer Lenkererhöhung 700732-F25

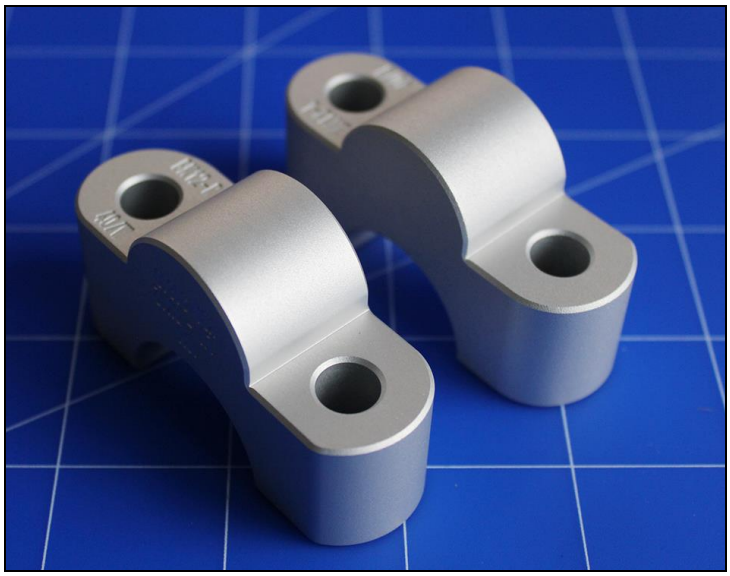

Riser del manubrio (disponibile solo completo)	Anzahl
Parte inferiore del blocco di serraggio ACS BK12	2
Vite a testa cilindrica DIN 6912 - M8x55	4

Istruzioni di montaggio

AC Schnitzer Riser del manubrio 700732-F25

Montaggio

Parcheggiare il veicolo in sicurezza e assicurarlo contro di rotolare via.

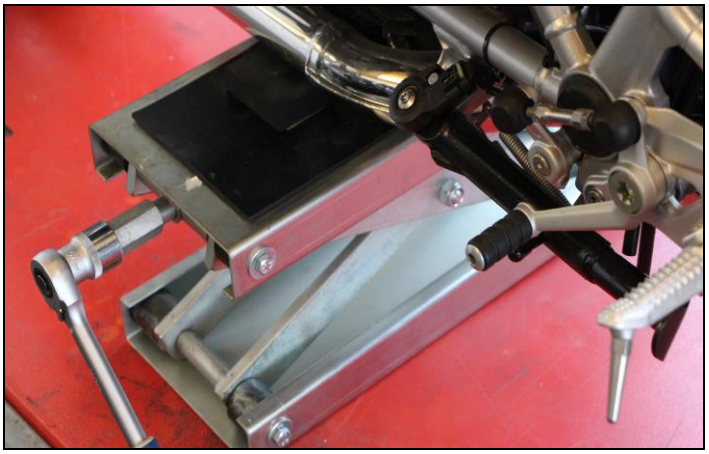

Proteggere la superficie di lavoro da eventuali danni, ecc.

Allentare le quattro viti di fissaggio del morsetto del manubrio in senso antiorario.

Tenere saldamente il manubrio e assicurarsi che non possa torcersi (rischio di danni).

AC Schnitzer - Motorradtechnik - Neuenhofstraße 160 - D - 52078 Aachen - Tel. 0241/5688 -300

Posizionare con attenzione il manubrio sopra il ponte della forcella.

Attenzione: rischio di danni.

Se necessario, rimuovere le parti superiori del morsetto del manubrio.

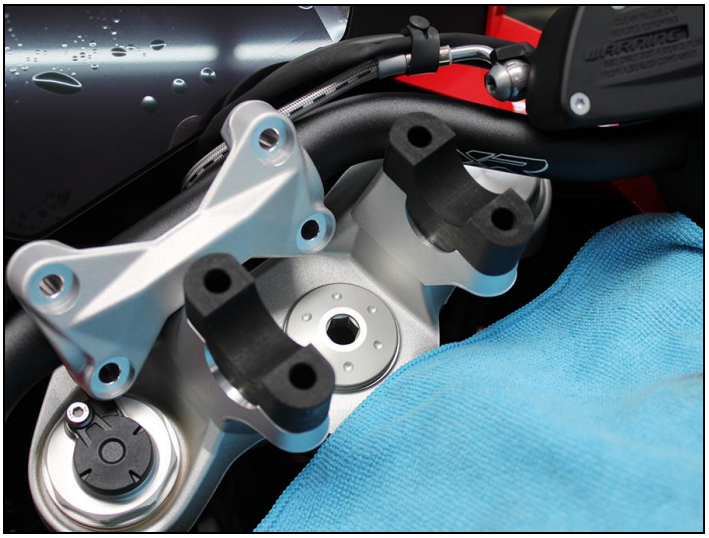

Inserire i riser del manubrio AC Schnitzer in dotazione nella parte inferiore del foro di fissaggio del ponte della forcella.

Attenzione:

Osservare la destra e la sinistra e la precisione di montaggio.
-> Direzione di marcia.

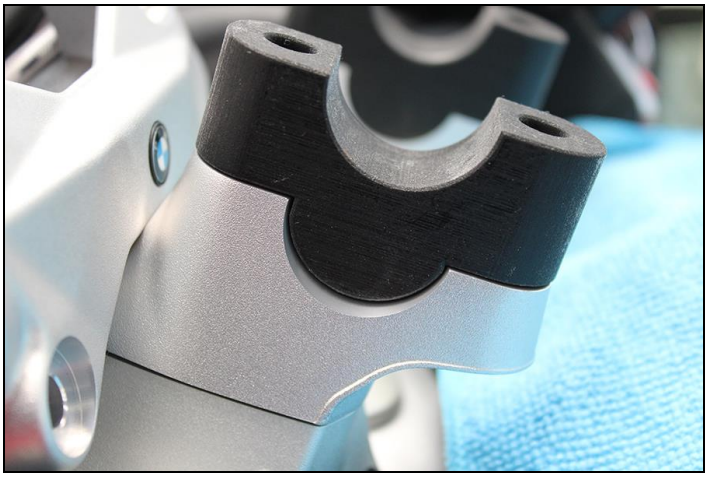

AC Schnitzer Riser del manubrio 700732-F25

Inserire il manubrio, allinearlo alle marcature del manubrio e montare il morsetto del manubrio.

Applicare del frenafiletti "a media resistenza" sulle viti di fissaggio in dotazione e avvitarle.
e avvitare.

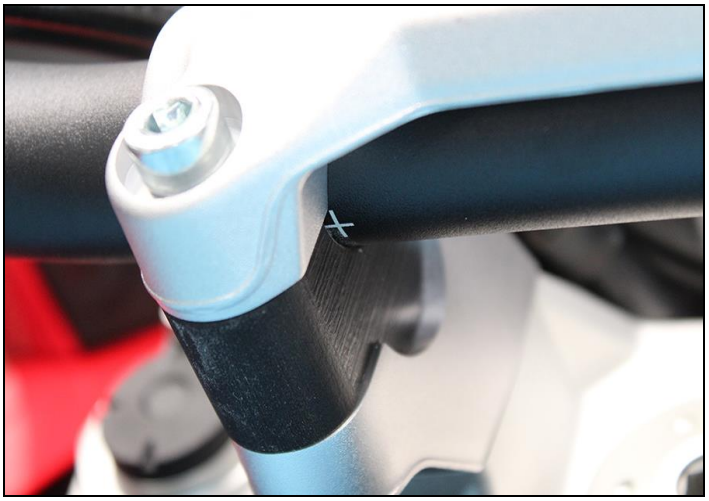

Serrare il manubrio, compreso il morsetto del manubrio.

Attenzione:
Serrare prima i bulloni di fissaggio anteriori, poi quelli posteriori.

AC Schnitzer Riser del manubrio 700732-F25

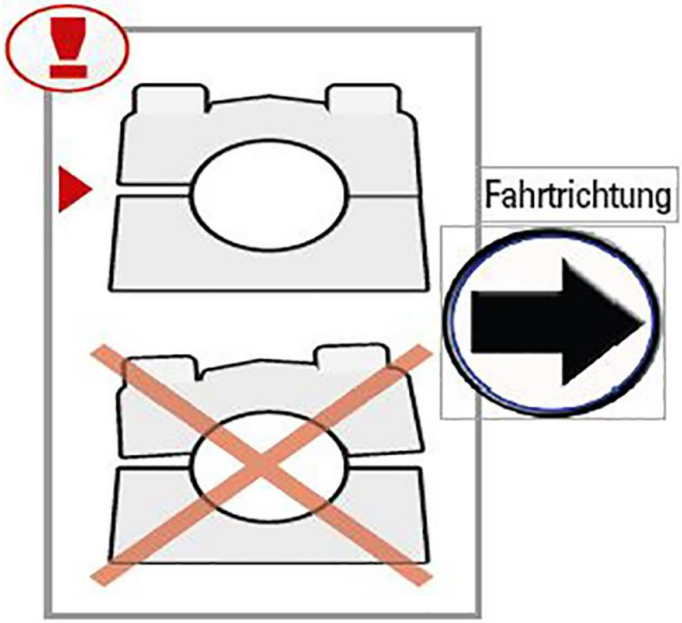

Serrare il manubrio, compreso il morsetto del manubrio, con la coppia di serraggio
stringere.

Coppia di serraggio: 19 Nm

Questo componente ha un ABE!
Questo ABE deve essere portato con sé in ogni viaggio. Il componente è etichettato solo su uno dei due componenti.

Si fa riferimento alla mutata posizione di seduta e alla dinamica di guida. La distanza da tutte le parti mobili deve essere controllata e, se necessario, ripristinata. La compatibilità con altri prodotti non è stata testata e non può essere garantita!

Con riserva di errori, modifiche e ulteriori sviluppi tecnici!

AC Schnitzer - Motorradtechnik - Neuenhofstraße 160 - D - 52078 Aachen - Tel. 0241/5688 -300