-Montageanleitung-

STEALTH Schalldämpfer

für BMW R 1200 RS ´15

Teile-Nr.:
S0105 088015 / S4782 088015

Allgemeine Hinweise!

AC Schnitzer STEALTH Schalldämpfer

Wichtige Hinweise!

Wichtige Hinweise!

Diese Montageanleitung ist unbedingt vor Beginn der Einbauarbeiten komplett zu lesen und hat keinen Anspruch auf Vollständigkeit hinsichtlich jeden Arbeitsschrittes. Technische und redaktionelle, sowie inhaltliche Änderungen vorbehalten!! AC Schnitzer übernimmt keine Haftung für Schäden, die durch unsachgemässen Einbau entstehen!

Ware **vor** Beginn der Arbeiten auf Vollständigkeit und Unversehrtheit prüfen.
Spätere Reklamationen können nicht berücksichtigt werden.

Diese Montageanleitung ist ausschliesslich zum Gebrauch durch autorisierte AC Schnitzer bzw. BMW Händler bestimmt. Zielgruppe dieser Montageanleitung ist in jedem Falle an BMW Fahrzeugen ausgebildetes Fachpersonal mit entsprechenden Fachkenntnissen und Werkzeugen. Kenntnisse bezüglich Materialeigenschaften und Normen werden vorausgesetzt!

Vor der Montage:

Zur Montage ist das Fahrzeug in ausreichender Weise gegen Wegrollen oder Umstürzen zu sichern.
Hierzu empfiehlt sich die Verwendung des serienmäßigen Hauptständers oder eines original
BMW Montageständers! Halten Sie Kinder und Haustiere vom Arbeitsbereich fern!
Unfallgefahr durch Hängenbleiben oder elektrischen Kurzschluss! Legen Sie daher vor Beginn der Arbeiten Schmuck (Ketten, Uhren, Ringe etc.) ab!

Nach der Montage:

Nach Abschluß der Arbeiten ist ggf. eine Probefahrt durchzuführen! Nach beendeter Probefahrt sind alle Schraubverbindungen auf festen Sitz und alle beweglichen Teile auf ausreichenden Freigang zu prüfen.

Einbauzeit (1 AW = 5 Minuten)

Die Einbauzeit beträgt ca. 4 AW, die je nach Zustand und Ausstattung des Fahrzeugs abweichen kann.
(Dieser Wert gilt nur als Empfehlung und ist nicht bindend!)

Erforderliches Werkzeug

- **Standard Werkzeug KFZ im Bereich TORX / Inbus / Sechskant**
- **Federzughaken**
- **Schraubenkleber mittelfest**
- **Auspuffmontagepaste**

AC Schnitzer - Neuenhofstraße 160 - D - 52078 Aachen - Tel. 0241/5688 -300 Fax -135 / www.ac-schnitzer.de

Inhaltsverzeichnis

AC Schnitzer STEALTH Schalldämpfer

Kapitel	Seite
1. gelieferte Bauteile	4
2. Montage des AC Schnitzer STEALTH Schalldämpfers	5

AC Schnitzer - Neuenhofstraße 160 - D - 52078 Aachen - Tel. 0241/5688 -300 Fax -135 / www.ac-schnitzer.de

gelieferte Bauteile

AC Schnitzer STEALTH Schalldämpfer

A) AC Schnitzer Stealth Schalldämpfer
B) AC Schnitzer Anbausatz (nur erhältlich in Verbindung mit :)
C) AC Schnitzer Verbindungsrohr,
D) AC Schnitzer Carbon Hitzeschutzabdeckung

AC Schnitzer - Neuenhofstraße 160 - D - 52078 Aachen - Tel. 0241/5688 -300Fax -135 / www.ac-schnitzer.de

Montageanleitung

AC Schnitzer STEALTH Schalldämpfer

2. Montage

- Fahrzeug sicher abstellen und gegen Umfallen oder Wegrollen absichern. (Abb. 1)

- Alle drei Befestigungsschrauben des serienmäßigen Hitzeschutzbleches lösen und entnehmen. (Abb. 2)

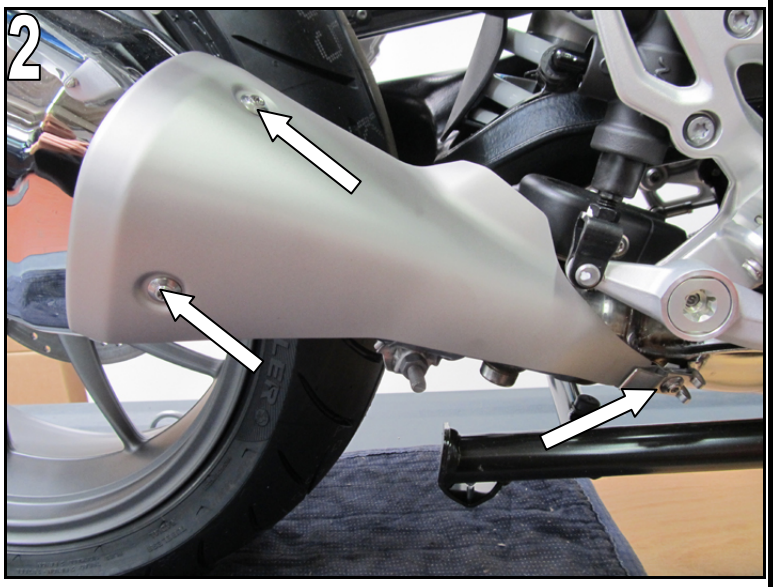

- Serienmäßiges Klemmschelle lösen. (Abb. 3)

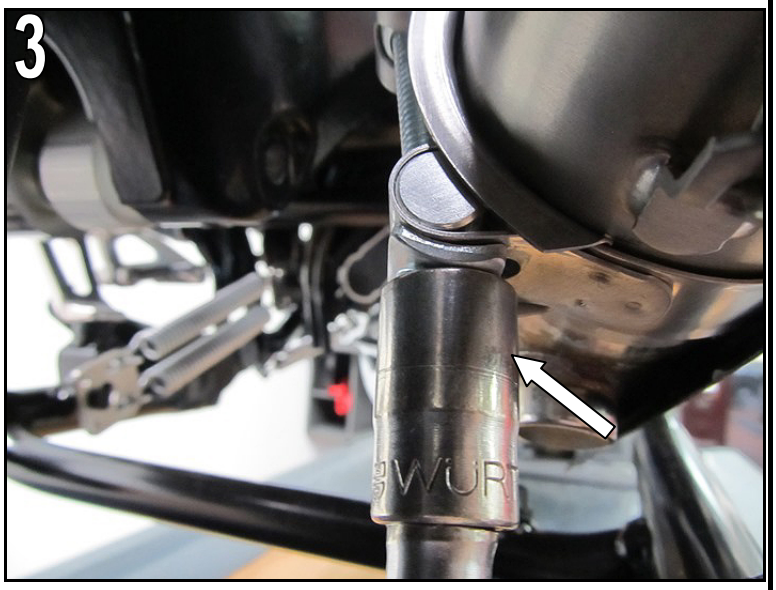

AC Schnitzer - Neuenhofstraße 160 - D - 52078 Aachen - Tel. 0241/5688 -300 Fax -135 / www.ac-schnitzer.de

Montageanleitung

AC Schnitzer STEALTH Schalldämpfer

2. Montage

- Serienmäßige, hintere Befestigungsschraube an der Soziusfußraste lösen und entnehmen.

- Serienmäßigen Schalldämpfer vom Fahrzeug abnehmen. (Abb. 4)

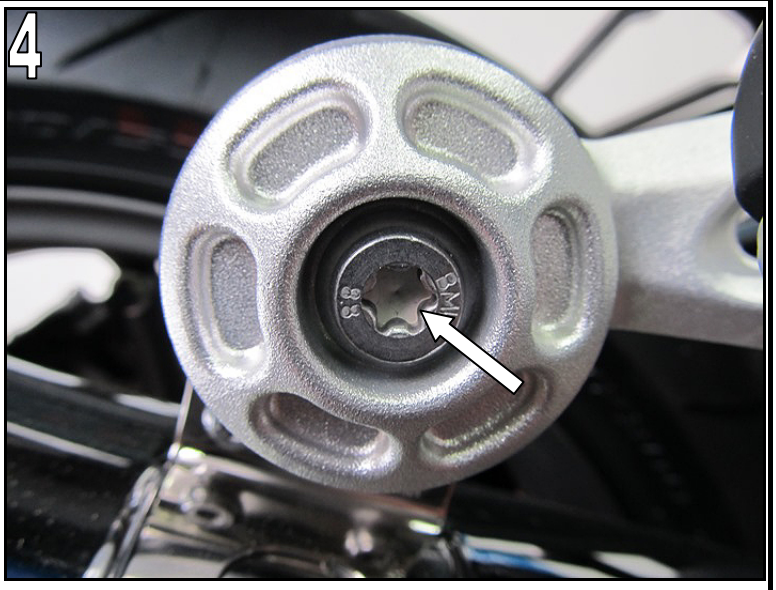

- Geliefertes Verbindungsrohr am Übergang zum Kümmer mit Auspuffmontagepaste einstreichen. (Abb. 5)

- AC Schnitzer Stealth Schalldämpfer am Eingang mit Auspuffmontagepaste einstreichen. (Abb. 6)

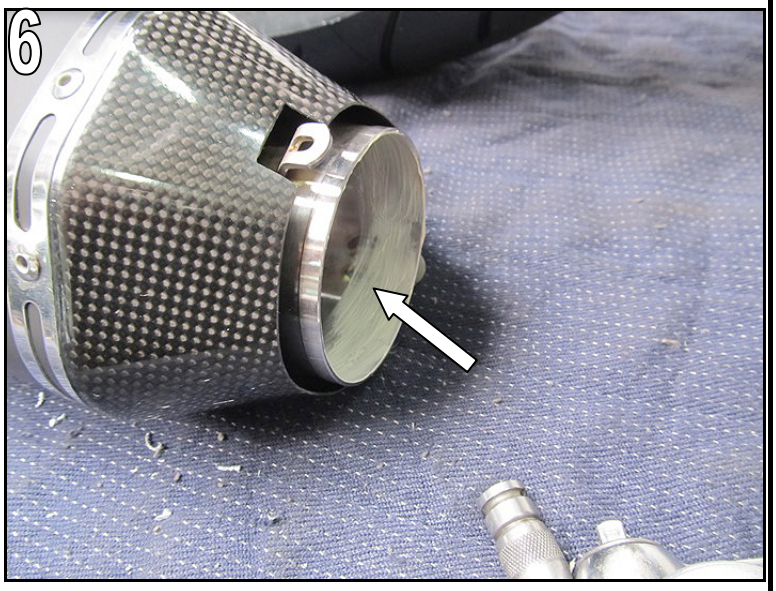

AC Schnitzer - Neuenhofstraße 160 - D - 52078 Aachen - Tel. 0241/5688 -300 Fax -135 / www.ac-schnitzer.de

Montageanleitung

AC Schnitzer STEALTH Schalldämpfer

2. Montage

- Mitgelieferte Befestigungsschrauben des Halteblechs am Schalldämpfer mit mittelfestem Schraubenkleber bestreichen. (Abb. 7)

- Mit gelieferten Halter (bei Verbindungsrohr) gemäß Abbildung an AC Schnitzer STEALTH Schalldämpfer anschrauben, hierbei Halter mittig positionieren. Schrauben mit geeignetem Werkzeug beidrehen. (Abb. 8)

)

- Vorbereitetes Verbindungsrohr gemäß Abbildung auf serienmäßiges Krümmerende stecken.

- Vorbereiteten AC Schnitzer STEALTH Schalldämpfer auf das Ende des Verbindungrohres stecken und positionieren. (Abb. 9)

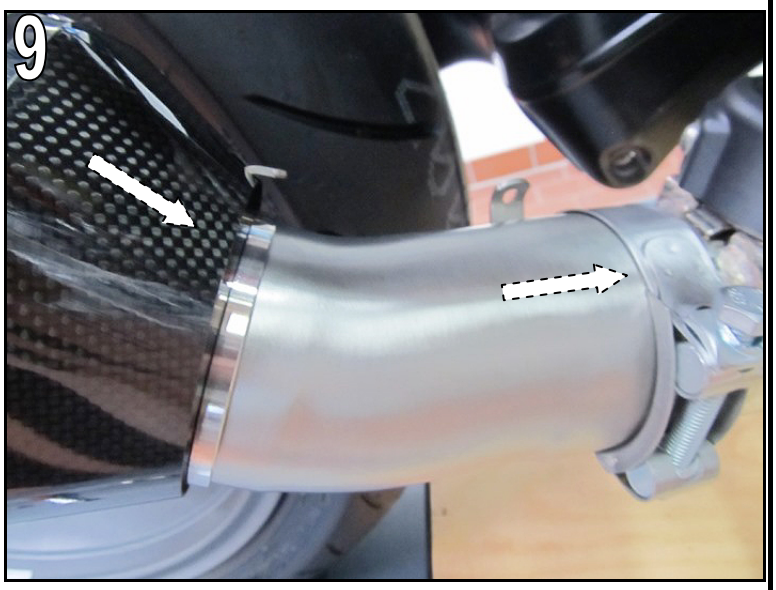

AC Schnitzer - Neuenhofstraße 160 - D - 52078 Aachen - Tel. 0241/5688 -300 Fax -135 / www.ac-schnitzer.de

AC Schnitzer STEALTH Schalldämpfer

2. Montage

- Vormontierten Halter mit mitgelieferter Schraube, Federscheibe, Beilagscheibe und Sechskantmutter, sowie der serienmäßigen Außenabdeckung gemäß Abbildung am Fahrzeug (hintere, rechte Fußraste) montieren, ausrichten und beidrehen. (Abb. 10)

- Verbindungsrohr durch verdrehen so positionieren, dass die Befestigungsgewinde deckungsgleich mit den Bohrungen in der mit gelieferten Carbon Hitzeschutzabdeckung sind.
- Anschließend Befestigungsschraube der Klemmschelle beiziehen. (Abb. 11)

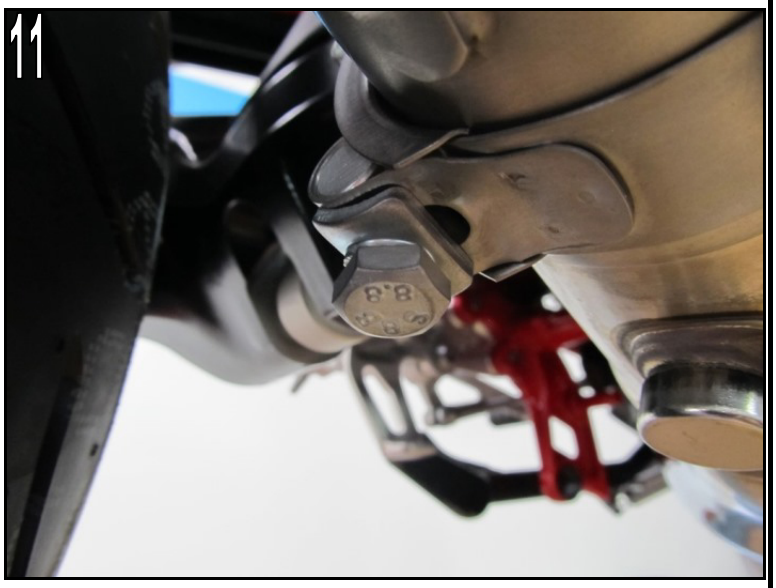

- Mitgelieferte Zugfedern mit geeignetem Werkzeug einhängen. (Abb. 12)

AC Schnitzer - Neuenhofstraße 160 - D - 52078 Aachen - Tel. 0241/5688 -300 Fax -135 / www.ac-schnitzer.de

Montageanleitung

AC Schnitzer STEALTH Schalldämpfer

2. Montage

- Mitgelieferte Carbon Hitzeschutzabdeckung VORNE mit serienmäßiger Befestigungsschraube endbefestigen. (Abb. 13)

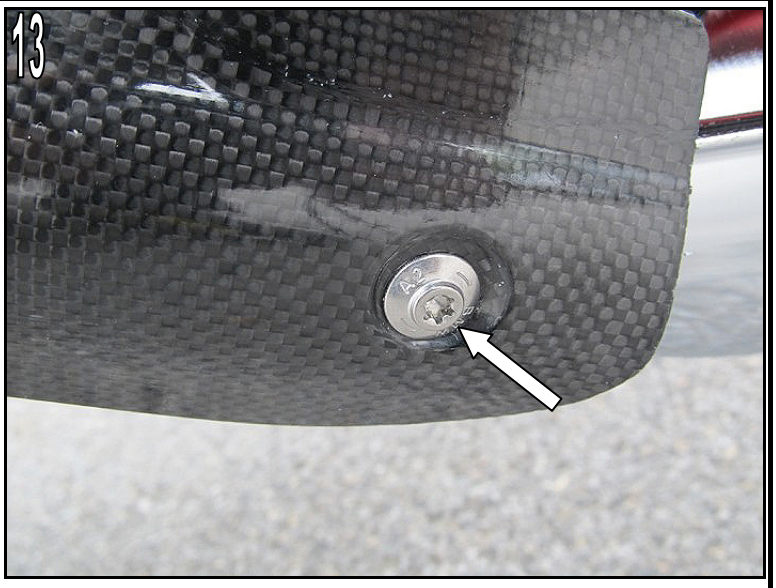

- Carbonhitzeschutzabdeckung am oberen Befestigungspunkt (im Bereich der Abgasklappe) mit mitgelieferter Befestigungsschraube endbefestigen. (Abb. 14)

- Aus rückwärtigem Betrachtungswinkel sicherstellen, dass ausreichend Freigang zwischen Reifen und Endschalldämpfer vorhanden ist. Ggf. AC Schnitzer STEALTH Schalldämpfer durch Verdrehung des Verbindungsrohres in eine optimale Position bringen. (Abb. 15)
- ALLE relevanten Schrauben endbefestigen / auf festen Sitz kontrollieren.
- Beigefügten, hitzefesten AC Schnitzer Aufkleber anbringen.
- Das Mitführen einer EG Betriebserlaubnis ist bei Nachrüstschalldämpfer nicht vorgesehen!

Irrtum, Änderung sowie technische Weiterentwicklung vorbehalten!

AC Schnitzer - Neuenhofstraße 160 - D - 52078 Aachen - Tel. 0241/5688 -300 Fax -135 / www.ac-schnitzer.de